Produktinfo

SPG-Verein

SPG-Verein ist eine professionelle Mitgliederverwaltung für Vereine, Verbände und Organisationen. Das Programm unterstützt die Abwicklung aller Verwaltungstätigkeiten und ist das ideale Werkzeug für jeden, der Mitgliederlisten erstellen und Beitragserhebungen durchführen muß. Es sichert die Aktualität und ständige Verfügbarkeit aller Vereinsdaten und schafft damit die Grundlage für eine optimale Vereinsverwaltung. Die Arbeit mit dem Programm ist denkbar einfach und setzt keine besonderen EDV-Kenntnisse voraus. Alle Bildschirmmasken und Eingabefelder sind übersichtlich, leicht verständlich und selbsterklärend. Zu jeder Zeit können durch die integrierte kontextbezogene Hilfe weitere detaillierte Informationen abgerufen werden. Ein informatives Handbuch steht ebenfalls zur Verfügung.

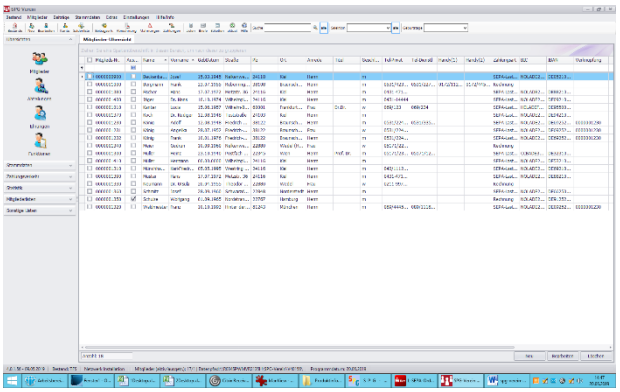

Die Leistungen im Überblick

Allgemeines

- Mandantenfähigkeit
- Netzwerkfähigkeit
- Passwortschutz
- Listen-/Etikettengenerator
- Listenausgabe wahlweise über Drucker oder Bildschirm
- Schnellanzeige von Geburtstagen
- Online-Update

Mitgliederverwaltung

Hier verbirgt sich all das, was man heute in mühseliger Kleinarbeit in Karteikarten einträgt. Die Mitgliederdatei kann für unterschiedliche Auswertungen genutzt werden: zum Beispiel als Liste nach verschiedenen Kriterien geordnet oder auch für den Ausdruck von Adreßaufklebern.

- Sortierung und Selektion sämtlicher Datenfelder
- Freie Vergabe der Mitgliedsnummer
- Kontonummernprüfung anhand div. Prüfmethoden
- Adreßaufkleber
- Eintritts-/Austrittsbriefe
- Änderungsprotokoll
- Erstellung von Rundschreiben
- Komfortable Suchmöglichkeit
- Schnelländerung zur raschen Aktualisierung einzelner Datenfelder
- Über Massenänderung können Mitglieder gleichzeitig geändert werden
- Rückfragen beim Löschen von Datensätzen

Beitragsverwaltung

Aus den Angaben bei den Mitgliederstammdaten werden automatisch zu den entsprechenden Terminen Soll-stellungen durchgeführt. Zur Beitragsverwaltung gehört ebenso das Erfassen der eingegangenen Beitragszahlungen wie auch ein integriertes Mahnwesen.

- Zahlungsrhythmus = monatl./viertelj./halbj./jährl./sonstiger
- Modi = Lastschrift/Rechnung/Barzahlung
- Abrechnung von individuellen Beträgen
- Beschriftung von Vordrucken z.B. Überweisungen
- Individuelle Gestaltung des Mahn- und Rechnungstextes
- Belegloser Datenträgeraustausch (DTA+SEPA)
- Zusammenfassung von Zahlungen mit gleicher Konto-Nr.
- 3-stufiges Mahnwesen
- Mitgliedskonto mit Anzeige von Einzelumsätzen
- Saldenliste über aktuelle Kontostände (OP-Liste)

Stammdatenverwaltung

In den Stammdaten werden Informationen hinterlegt, die innerhalb des Vereins generelle Gültigkeit besitzen. Sie bilden die Grundlage für die Einrichtung eines neuen Datenbestandes.

- Vereinsanschrift und Bankverbindung
- Verwaltung von Bankleitzahlen
- Verwaltung von Abteilungen/Sparten incl. Beiträge
- Verwaltung von Funktionen/Ehrungen

Sonstiges

- Aussagefähige Statistik – auch grafisch darstellbar Grundlage für die LSB-Meldung
- Karteiverwaltung - Speicherung weiterer Informationen
- Datensicherung direkt aus dem Programm heraus
- Dateiverwaltung über die intern verwalteten Dateien
- Komfortable Verwaltung der Datenträgeraustauschdateien
- Plz-Verzeichnis
- Importfunktion
- Exportfunktion nach Word® oder Excel®
- Email-Versand

Systemvoraussetzungen

Prozessor: x86-Prozessor mit 1 GHz oder x64-Prozessor mit 1,4 GHz (Empfohlen: 2,0 GHz oder schneller)
Farbmonitor (mind. 1024x768), Drucker, Maus
Festplattenspeicher mind. 6 GB frei
Arbeitsspeicher mind. 4 GB (Empfohlen: 8 GB oder mehr)
Win 10 / Windows Server 2008, 2012
2016 (32/64 Bit)

Bei Fragen zum Programm wenden Sie sich bitte an die

Förde Sparkasse
Electronic Banking und Zahlungsverkehr
Tel: +49 431 592-3010
E-Mail: ebanking@foerde-sparkasse.de